

Plaatstingsinstructie

DucoGrille Close 35

9/08/2023

DUCO
Ventilation & Sun Control

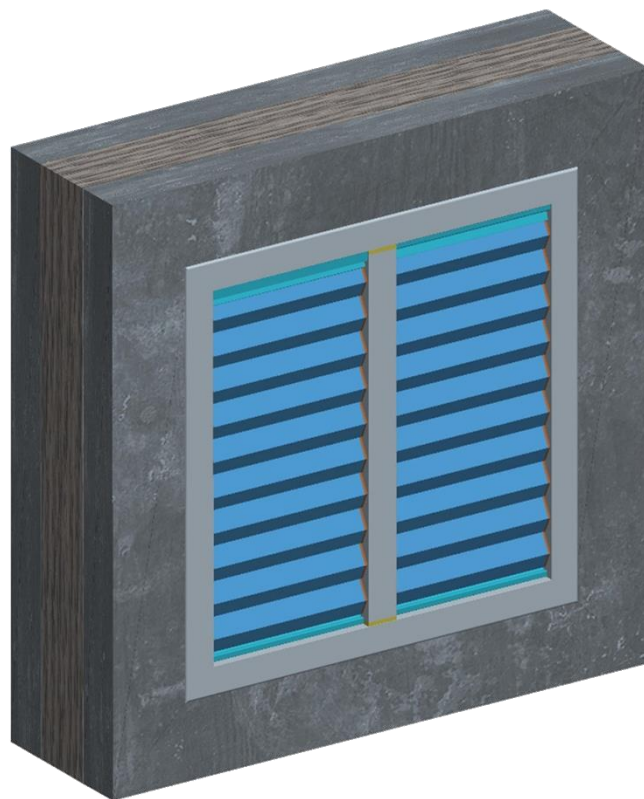

INHOUD

1. Onderdelenlijst
2. Afmetingen
3. Bediening
4. Plaatsing

Onderdelenlijst

Bevestigingsdook DucoClose 35Z+

G0009681



Zelfborende schroef 3,5x16 DIN 7504

G0000080

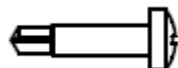

Blindklinknagel Ø3x6

G0000061



DucoGrille Close 35 is verkrijgbaar met verschillende kaders en in verschillende afmetingen:

- Breedte
 - Minimum volgens tabel
 - Per mm
- Hoogte
 - Minimum volgens tabel
 - Per stap van 50 mm
- Maximumafmetingen (Breedte x Hoogte)
 - 3000 x 773,5 mm
 - 800 x 2473,5 mm

Voorzie voor een G-rooster of een N-rooster een opening in de muur die in de hoogte en in de breedte minimum 10 mm groter is dan het rooster.

KADER	TYPE	MINIMUM BREEDTE	MINIMUM HOOGTE
F24	Raamrooster glasmaat 24 mm	160 mm	263,5 mm
F28	Raamrooster glasmaat 28 mm	160 mm	263,5 mm
G	Inbouwrooster met flens	160 mm	223,5 mm
N	Inbouwrooster zonder flens	160 mm	223,5 mm

DucoGrille Close 35 is verkrijgbaar met verschillende bedieningen:

- Zijde
 - Binnen
 - Binnen en buiten
- Type

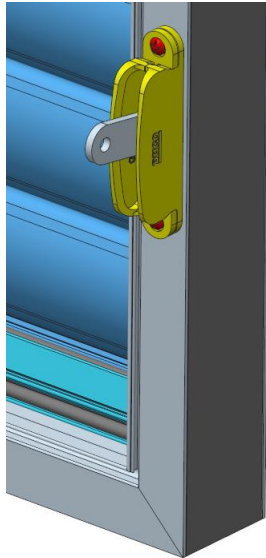

Hendel

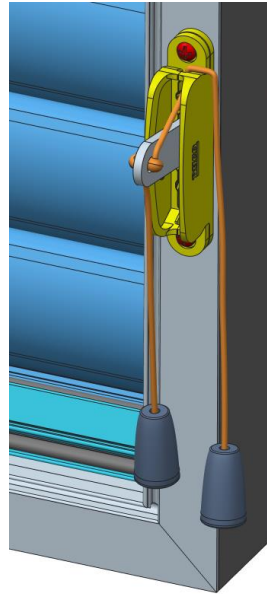

Koord



Stang

De plaatsing van een DucoGrille Close 35 is afhankelijk van het kader:

KADER	TYPE	PLAATSING	PAGINA
F24	Raamrooster glasmaat 24 mm	Vervanging voor glas 24 mm	5
F28	Raamrooster glasmaat 28 mm	Vervanging voor glas 28 mm	6
G	Inbouwrooster met flens	Op buitenmuur	6
N	Inbouwrooster zonder flens	Op buitenrooster naar keuze Op binnenmuur (met buitenrooster naar keuze)	7 8

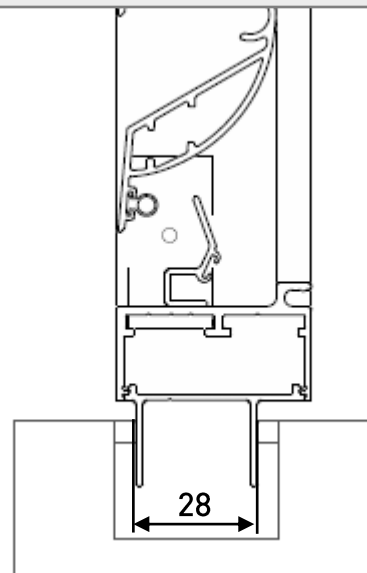
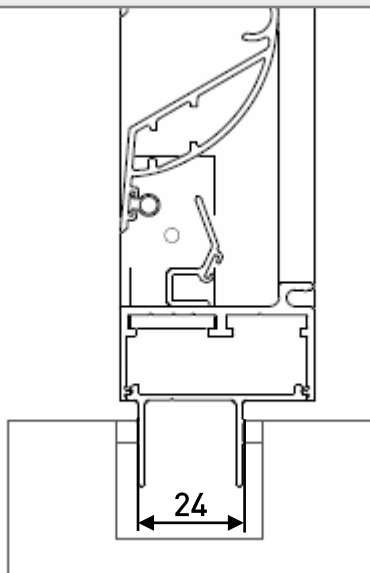

1. Markeer de plaatsing van de doken (G0009681) op de zijkanten van het kader in de voorziene boorgroef:
 - 1 dook per zijkant op 100 mm van de bovenkant van het kader
 - 1 dook per zijkant op 100 mm van de onderkant van het kader
 - voorzie extra doken als de tussenafstand tussen twee doken groter is dan 350 mm
2. Let op! Boor enkel door het buitenkader. Boor gaten van $\text{Ø}3$ mm, 2 mm diep, voor de bevestiging van de doken.
3. Bevestig de doken met de blindklinknagels (G0000061).
4. Breng aan de binnenkant van de flens een transparante silicone aan.
5. Plaats het rooster in de voorziene opening en bevestig de doken met een gepast bevestigingsmiddel voor de ondergrond.
6. Breng aan de buitenkant van het rooster een transparante silicone aan.

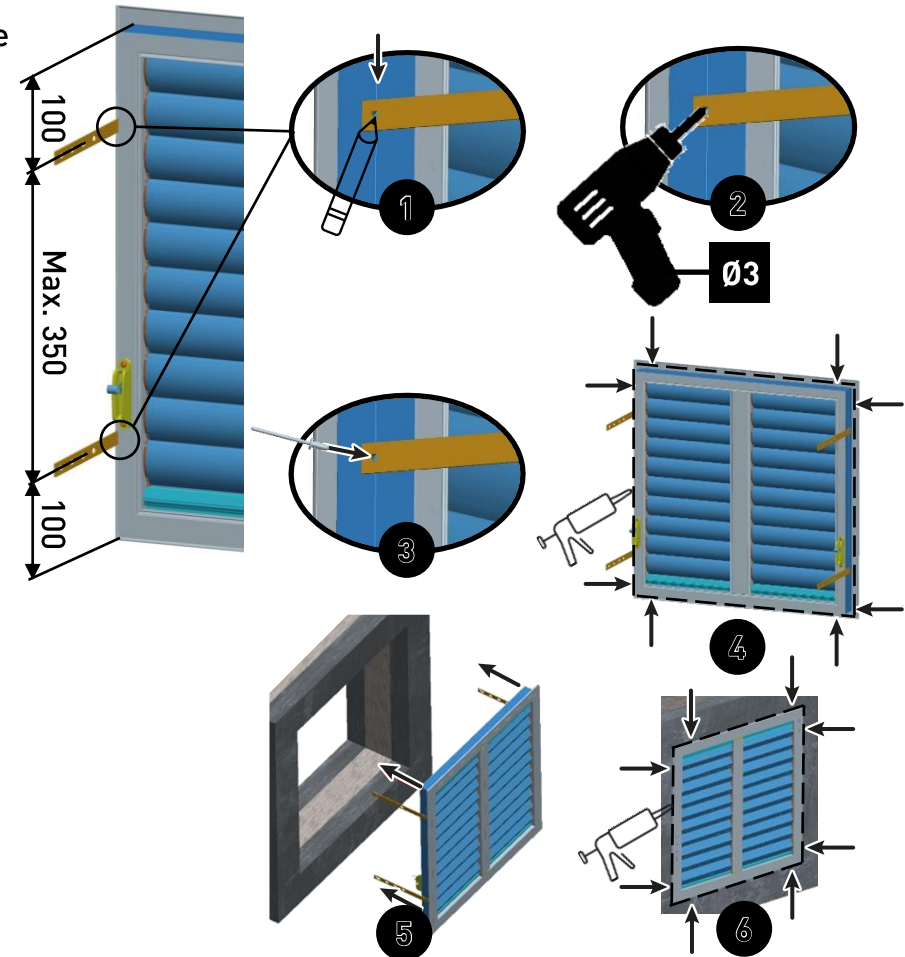

Voor plaatsing op buitenrooster naar keuze

1. **Let op!** De afdekprofielen worden na het bevestigen van het rooster teruggeplaatst.
Verwijder de afdekprofielen aan de zijkanten van het kader.
2. **Let op!** Boor enkel aan de kant die tegen het buitenrooster wordt geplaatst.
Boor gaten van $\text{Ø}4$ mm in de voorziene boorgroef:
 - 1 gat per zijkant op 50 mm van de bovenkant van het kader
 - 1 gat per zijkant op 50 mm van de onderkant van het kader
 - voorzie extra gaten als de tussenafstand tussen twee gaten groter is dan 350 mm
3. Plaats de DucoGrille Close 35 op de achterkant van het buitenrooster en bevestig met de schroeven (G0000080).
4. Plaats de afdekprofielen terug aan de zijkanten van het kader.
5. Plaats het buitenrooster volgens de bijhorende instructies.

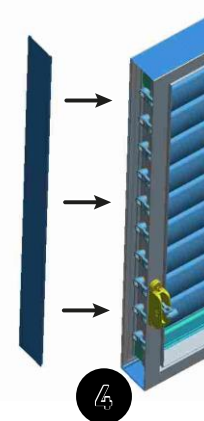
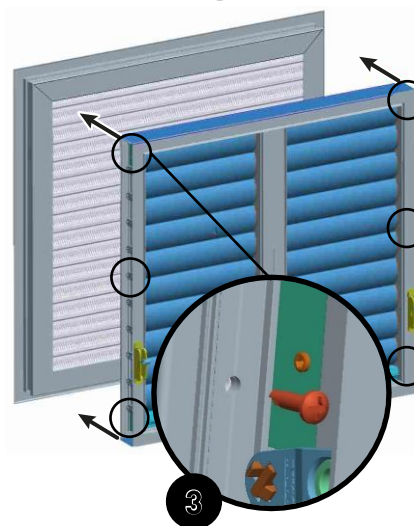
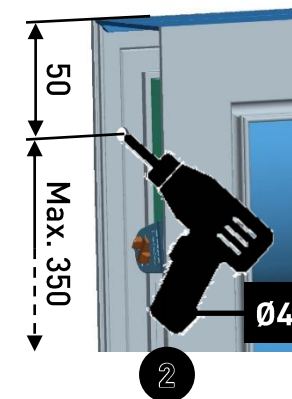
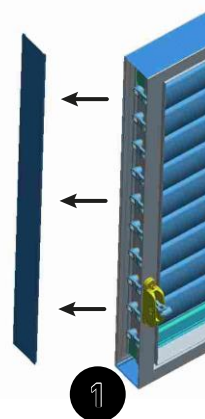

Voor plaatsing op binnenmuur

1. Plaats het buitenrooster volgens de bijhorende instructies.
2. Plooi de doken 90°, zodat je de gewenste inbouwdiepte krijgt.
3. Markeer de plaatsing van de doken (G0009681) op de zijkanten van het kader in de voorziene boorgroef:
 - 1 dook per zijkant op 100 mm van de bovenkant van het kader
 - 1 dook per zijkant op 100 mm van de onderkant van het kader
 - voorzie extra doken als de tussenafstand tussen twee doken groter is dan 350 mm
4. Let op! Boor enkel door het buitenkader. Boor gaten van $\varnothing 3$ mm, 2 mm diep, voor de bevestiging van de doken.
5. Bevestig de doken met de blindklinknagels (G0000061).
6. Plaats het rooster in de voorziene opening en bevestig de doken met een gepast bevestigingsmiddel voor de ondergrond.
7. Werk de binnenmuur af naar keuze.

